

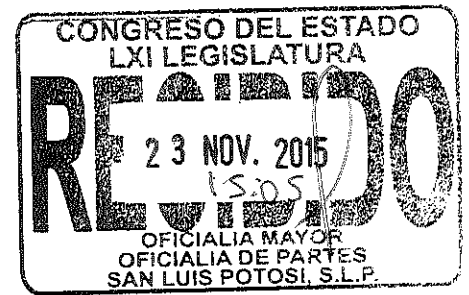

0000812



**DIPUTADOS SECRETARIOS DE LA LXI LEGISLATURA
DEL HONORABLE CONGRESO DEL ESTADO,
PRESENTES.**

El suscrito, **Oscar Bautista Villegas**, diputado del grupo parlamentario del Partido Revolucionario Institucional de la LXI Legislatura, con fundamento en los artículos, 61 de la Constitución Política del Estado Libre y Soberano de San Luis Potosí; 131 de la Ley Orgánica del Poder Legislativo; 61, 62 y 65 del Reglamento para el Gobierno Interior del Congreso, promuevo iniciativa que con Proyecto de Decreto que propone celebrar Sesiones Solemne y Ordinaria el día 21 de abril de 2016 en el Municipio de Rioverde, con motivo de la Conmemoración del Centésimo Nonagésimo Segundo Aniversario de la Instalación del Primer Congreso Constituyente de San Luis Potosí; que sustento en la siguiente

EXPOSICIÓN DE MOTIVOS

De acuerdo al Instituto Nacional para el Federalismo (INAFED) la fundación de Rio verde se da formalmente el 1º de julio de 1617 con la categoría de



HONORABLE CONGRESO DEL ESTADO LIBRE Y SOBERANO
San Luis Potosí

misión por instrucciones de Fr. Juan Bautista Mollinedo, posteriormente se le llamo "La Pastora".

Ahora bien, con base en Ley de Bases para la Convocatoria a un Congreso Constituyente del 17 de noviembre de 1821, se estableció un división provisional resultando de la misma la formación de la intendencia de San Luis Potosí dividida en cinco provincias, una de las cuales era la de San Luis Potosí, que a su vez estaba integrada por ocho partidos: Charcas, Guadalcazar, Santa María del Rio, Rioverde, Salinas del Peñón Blanco, Venado y Villa de Valles.

San Luis Potosí, 1822-1823

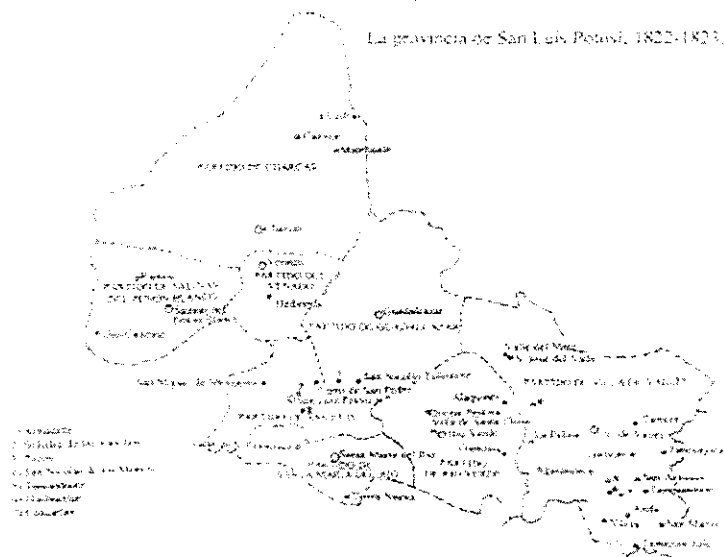

Tomado de Monroy, *Sueños*, 2004, p. 29



HONORABLE CONGRESO DEL ESTADO LIBRE Y SOBERANO
San Luis Potosí

Para el 17 de Octubre de 1826, se publica la primera Constitución Política del Estado de San Luis Potosí, y se conforma una división territorial en departamentos y a su vez en partidos.

Departamento	Cabecera de departamento	Partidos
San Luis Potosí	San Luis Potosí	San Luis Potosí, Guadalucazar, Santa María del Río
Rioverde	Rioverde	Rioverde, Valle del Maíz
Tancanhuitz	Tancanhuitz	Tancanhuitz, Villa de Valles
Venado	Venado	Venado, Ojo Caliente, Catorce

San Luis Potosí, 1826



Tornado de Monroy, *Santos*, 2004, p. 31

Queda claro que desde la conformación primigenia de lo que hoy es nuestro Estado Rioverde ha sido parte fundamental en esa parte distribución territorial



y espacialmente hablando es un punto coyuntural en el Estado debido a su posición estratégica.

Asimismo en la Constitución Política del Estado de 1826 en el artículo se estableció que Rioverde sería la Cabecera de uno de los cuatro Departamentos en que estaba dividido el Estado.

Finalmente en el decreto Núm. 60 del 5 de octubre de 1827 se le da la categoría de Ciudad a Rioverde (nombre dado a la región en honor a un personaje llamado Xicachalchimitl, descendiente de los reyes de Texcoco) hasta la fecha.

Fue hasta 1827 cuando mediante el decreto No. 60 de fecha 05 de octubre se concede la categoría de Ciudad a Rioverde.

Por otra parte la ciudad de Rioverde ha sido parte de la historia al instalarse en 1902 el ramal del ferrocarril en San Bartolo- Rioverde el cual se conectó con el de San Luis-Tampico, siendo uno de eslabones de distribuciones de alimentos en la entidad pues a través del se transportaban y se distribuían maíz, chile, cacahuete, piloncillo y naranja.

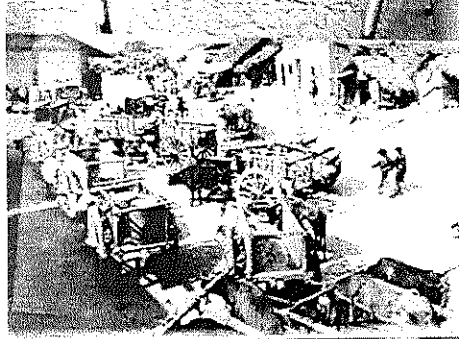

Patios de la FFCC

Lo anterior trajo bonanza a la zona y permitió la comercialización de diversos productos, dando trabajo a muchos potosinos y logrando llevar divisas a los diversos rincones del Estado.

Actualmente el Municipio de Rioverde es una ciudad enigmática y llena de atractivos turísticos, que hacen de la misma un sitio interesante y propio para la diversión, disfrutar de la cultura y bellos parajes de la región, configurándose de hecho y por tradición como la capital de la zona media, la cabecera municipal tiene las siguientes coordenadas: 100° 00" de longitud oeste y 21°56" de latitud norte, con una altura de 980 metros sobre el nivel del mar. Y colinda con los municipios de Villa Juárez, Ciudad del Maíz, Alaquines, Cárdenas, Rayón, San Cirio de Acosta, Santa María del Río, Ciudad Fernández y San Nicolás Tolentino, asimismo con el Estado de Guanajuato, lo cual evidencia su importancia al ser destino de paso para muchos de estos municipios.



Rioverde es un municipio que cuenta con infraestructura adecuada y segura para su acceso y brinda a sus habitantes la seguridad y tranquilidad necesarias para que sus visitantes disfruten plenamente de su estancia.

Es por todo lo anterior que el municipio de Rioverde es una opción pertinente para que se desarrolle sesión solemne de conmemoración del Centésimo Nonagésimo Segundo Aniversario de la Instalación del Congreso Constituyente en el Estado de San Luis Potosí toda vez que además se cuenta con instalaciones idóneas para tal efecto pudiendo señalarse al Auditorio “Valentín Gama” mismo que tiene una capacidad para 340 personas y un estilo escenario de tipo italiano.

PROYECTO DE DECRETO

UNICO.- Con fundamento en los artículos, 57 fracción XLVIII de la Constitución Política del Estado Libre y Soberano de San Luis Potosí; y 5º párrafo segundo de la Ley Orgánica del Poder Legislativo, se declare Recinto Oficial Provisional del Honorable Congreso del Estado, el Auditorio “Valentín Gama” ubicado en la calle de Escandón 40, Zona Centro, Rioverde S.L.P., únicamente para la celebración de sesiones, Solemnes y Ordinaria, que se llevaran a cabo en el mes de 21 de abril del año dos mil dieciséis, en el marco de la conmemoración del Centésimo Nonagésimo Segundo Aniversario de la primera sesión plenaria del Poder Legislativo celebrada el 21 de abril de 1824.



HONORABLE CONGRESO DEL ESTADO LIBRE Y
SOBERANO
San Luis Potosí

TRANSITORIOS

PRIMERO. Este Decreto entrará en vigor al día siguiente de su publicación en el Periódico Oficial del Estado.

SEGUNDO. Se derogan todas las disposiciones que se opongan al presente Decreto.

DIP. OSCAR BAUTISTA VILLEGAS

San Luis Potosí, S.L.P., 23 de Noviembre de 2015